NOVALAB Poignée pour gaz techniques



Caractéristiques

- Poignée avec 20 dents
- Avec vis de fixation, bague de marquage et plaquette de marquage
- Poignée de commande ergonomique à quatre volets selon DIN 13792

Variantes	N° d'art:
Pour oxygène (O2)	**71 1026 00 52**
Pour air comprimé (CA)	**71 1026 00 53**
Pour azote (N2)	**71 1026 00 55**
Pour dioxyde de carbone (CO2)	**71 1026 00 56**
Pour argon (Ar)	**71 1026 00 57**
Pour hélium (He)	**71 1026 00 58**
Pour arbogen (CB)	**71 1026 00 59**
Poignée de commande noire	**71 1026 00 99**

D'autres images de produit



N° d'art: 71 1026 00 53



N° d'art: 71 1026 00 55

NovaLab GmbH
Brunsbütteler Damm 446
13591 Berlin

Phone +49 (0) 30 36 403 36 20
Fax +49 (0) 30 36 403 36 26
Mail: info@novalab-gmbh.de

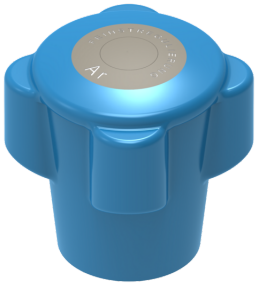

N° d'art: 71 1026 00 57



N° d'art: 71 1026 00 99